



Concesión:
PROYECTO RUTA DEL SOL - SECTOR 3



REGISTRO FOTOGRÁFICO FPSB- 08

Fecha: (d-m-a)

23

05

2022

Lugar

Oficina de Atención Al Usuario, Bosconia



EDICTOS DE LA R_34326 YC-CRT-114655



EDICTOS DE LA R_34326 YC-CRT-114655

Bogotá D.C., 23 de mayo de 2022

YC-CRT-114655
Página 1 de 3

Señores

Atn.: Sr. JOSE SEGUNDO FONTALVO RODRIGUEZ

Atn.: Sr. CERAFIN DUARTE

Cel.: 311 4337608

Dir.: Finca La Gloria Km 15 Vía Loma del bálsamo - Santa
Fundacion - Magdalena

Referencia: Contrato de concesión No 007 de 2010, para que el Concesionario, por su cuenta y riesgo, elabore los diseños, financie, obtenga las licencias ambientales y demás permisos, adquiera los predios, construya, opere y mantenga el sector. Ruta del Sol – Sector 3.

Asunto: Respuesta al Requerimiento R_34326.

Respetados Señores, reciban un cordial saludo.

En atención a su petición registrada según nuestra codificación interna con el número R_34326, en la cual el Señor JOSE SEGUNDO FONTALVO RODRIGUEZ en calidad de administrador del predio denominado “La Gloria” ubicado en el km 15 vía Loma del Bálsamo – San Rosa de Lima, informa que el predio se encuentra dividido en dos debido a la carretera, razón por la cual, diariamente pasa el ganado de una lado a otro. Señala que se está realizando la construcción de una alcantarilla la cual evidencia está quedando muy pequeña y que considera afecta la movilidad de los animales. Solicita que antes que realicen los trabajos de fundir el hierro puedan ampliar la alcantarilla para que el ganado pueda pasar sin ningún problema. Informa que cuando realizaron el inventario del predio se registro como corredor de ganado.

Al respecto nuestro Contratista EPC Constructora Ariguaní informa, que fue informado al administrador del inmueble y al propietario del bien inmueble el día 16 de mayo de 2022 (vía telefónica), que la obra a la que hace referencia, corresponde a una obra hidráulica y no a un paso de semovientes y estas actividades son ejecutadas de conformidad con la Licencia Ambiental otorgada mediante la Resolución No. 1061 del 28 de agosto del 2015.

No obstante, a lo anterior, la Constructora comunica, que los pasos de semovientes contemplados dentro del proyecto en el sector, se encuentran ubicados en las siguientes nomenclaturas y abscisas, tal como fue socializado y recibo de la información a conformidad:

- PS3-16:03-B-102 ABS. K42+700
- PS3-17:03-B-108 ABS. K45+240

Para mayor, claridad la Constructora procede a remitir registro fotográfico y ubicación de la obra mencionada en la solicitud:

CANALES DE ATENCIÓN AL USUARIO

Línea de atención y emergencias

018000 945566

Correo electrónico: atencion.usuario@yuma.com.co
Cualquier petición, solicitud, sugerencia, queja o reclamo con gusto será atendida a través de estos canales de atención al usuario.



Oficina de Atención al Usuario: PR 3 + 500 Ruta 4517 salida Bosconia hacia Ye de Clénaga, en los peajes de Puente Plato, La Loma, El Difícil, Tucurínca y Valencia de Jesús.
Horario de atención: lunes a viernes de 8:00 a.m. a 6:00 p.m. - Sábados de 8:00 a.m. a 2:00 p.m.



Oficina de Atención al Usuario Móvil: Recorre los municipios del AID del proyecto.



Buzones satélites: Ubicados en las administraciones municipales de Ariguaní, Nueva Granada, Plato y Zambrano, en las personerías municipales de El Copey, Algarrobo, Fundación y Aracataca, en las inspecciones de policía de Chiriguaná, El Paso, Bosconia, Mariangola, y Guamachito, además, de un buzón ubicado en la Institución Educativa Carlos García Mayorca de La Aguja y en la comunidad Afrodescendiente de Caracolí.

Siganos en Twitter: [@rutadelsoltram3](https://twitter.com/rutadelsoltram3)

Bogotá D.C., 23 de mayo de 2022

YC-CRT-114655
 Página 2 de 3



Figura 1. Ubicación.



Figura 2. Obra Hidráulica.

CANALES DE ATENCIÓN AL USUARIO

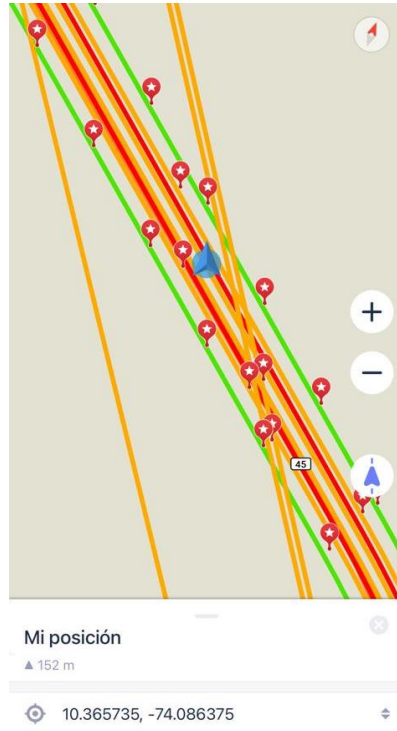
Línea de atención y emergencias

018000 945566

Correo electrónico: atencion_usuario@yuma.com.co
 Cualquier petición, solicitud, sugerencia, queja o reclamo con gusto será atendida a través de estos canales de atención al usuario.



Oficina de Atención al Usuario: PR 3 + 500 Ruta 4517 salida Bosconia hacia Ye de Clénaga, en los peajes de Puente Plato, La Loma, El Difícil, Tucurínca y Valencia de Jesús.
Horario de atención: lunes a viernes de 8:00 a.m. a 6:00 p.m. - Sábados de 8:00 a.m. a 2:00 p.m.



Oficina de Atención al Usuario Móvil: Recorre los municipios del AID del proyecto.



Buzones satélites: Ubicados en las administraciones municipales de Ariguaní, Nueva Granada, Plato y Zambrano, en las personerías municipales de El Copey, Algarrobo, Fundación y Aracataca, en las inspecciones de policía de Chiriguaná, El Paso, Bosconia, Mariangola, y Guamachito, además, de un buzón ubicado en la Institución Educativa Carlos García Mayorca de La Aguja y en la comunidad Afrodescendiente de Caracol.

Siganos en Twitter: [@rutadelsoltram3](https://twitter.com/rutadelsoltram3)

Bogotá D.C., 23 de mayo de 2022

YC-CRT-114655
Página 3 de 3



Figura 3. Obra Hidráulica.

Sin otro particular procedemos con el cierre del requerimiento del asunto en nuestro sistema de atención al usuario.

Atentamente,

SERVICIO DE ATENCIÓN AL USUARIO

YUMA Concesionaria S.A. En Reorganización

Anexos: N/A

Copia a:

1. Ing. Michele Chiesa – Gerente Constructora Ariguani S.A.S. vía Email: m.puentes@ariguani.com.co, lfigoni@ariguani.com.co,
2. Archivo

Elaboró: EPC E-mail/ ARIGUANI-RTASGN-008954 / 2022-05-18

CANALES DE ATENCIÓN AL USUARIO

Línea de atención y emergencias

018000 945566

Correo electrónico: atencion.usuario@yuma.com.co
Cualquier petición, solicitud, sugerencia, queja o reclamo con gusto será atendida a través de estos canales de atención al usuario.



Oficina de Atención al Usuario: PR 3 + 500 Ruta 4517 salida Bosconia hacia Ye de Clénaga, en los peajes de Puente Plato, La Loma, El Difícil, Tucurínca y Valencia de Jesús.
Horario de atención: lunes a viernes de 8:00 a.m. a 6:00 p.m. - Sábados de 8:00 a.m. a 2:00 p.m.



Oficina de Atención al Usuario Móvil: Recorre los municipios del AID del proyecto.



Buzones satélites: Ubicados en las administraciones municipales de Ariguani, Nueva Granada, Plato y Zambrano, en las personerías municipales de El Copey, Algarrobo, Fundación y Aracataca, en las inspecciones de policía de Chiriguaná, El Paso, Bosconia, Mariangola, y Guamachito, además, de un buzón ubicado en la Institución Educativa Carlos García Mayorca de La Aguja y en la comunidad Afrodescendiente de Caracol.

Siganos en Twitter: [@rutadelsoltram3](https://twitter.com/rutadelsoltram3)